UGB

C

A

M

P

U

S

**UNIVERSIDAD GERARDO BARRIOS
CAMPUS SAN MIGUEL
FACULTAD DE CIENCIAS Y HUMANIDADES,
DIRECCION DE INVESTIGACION**



**SONDEO DE EVALUACIÓN DEL SEGUNDO AÑO DE
GESTIÓN DE LA ALCALDÍA DE SAN MIGUEL, Y
PREFERENCIAS ELECTORALES DEL MUNICIPIO DE
SAN MIGUEL DE CARA A LOS COMICIOS 2018.**

LICDA LUCINDA MARGARITA QUINTANILLA

LIC. OSMEL ALBERTO SANCHEZ

CIUDAD UNIVERSITARIA SAN MIGUEL, 2017

**UNIVERSIDAD GERARDO BARRIOS
CAMPUS SAN MIGUEL**

Coordinador de investigación:
Osmel Alberto Sánchez Granados

Coordinadora
Lucinda Quintanilla

Equipo de encuestadores:

Katherine Ivette Herrera Carranza
Branda Yamileth Zaldívar Pérez
Neyda Patricia Galindo Díaz
Josue Miguel Parada Andrade
Yajaira Yamileth beltran Carranza
Erika Beatriz Canales Turcios
Mirna Emely Alvarado Alvarado
Jeannette Esmeralda Rodríguez Zelaya
Keyri Johanna Lemus Machado
Fausto Edilzon Lopez Joya

Analista político

Lic. Juan Ramón Medrano

INDICE

PRESENTACION	4
II. DESCRIPCIÓN	5
III. JUSTIFICACION:	6
IV. OBJETIVO GENERAL:	7
IV.1. ESPECÍFICOS	7
V. POBLACION	7
VI. SELECCIÓN DE LA MUESTRA.....	8
VII. EL PROCEDIMIENTO DE MUESTREO	9
VIII. PROCEDIMIENTO	10
IX. PROCESAMIENTO DE LOS DATOS.....	10
TABULACIÓN DE LOS DATOS.....	10
RESULTADOS DE LA ENCUESTA	10

PRESENTACION

La situación social y económica heredada y conservada a través de los tiempos en El Salvador hace pensar que nunca se llegará a cambiar la estructura dominante y neoliberal que impera en la actualidad y dentro de la cual está inmersa, acéptese o no, la sociedad salvadoreña.

Hablar de desarrollo, puede parecer una utopía o muchas veces un sueño, que al despertar se vuelve una pesadilla y en la cual no se quisiera (y no se debiera) estar. Ahora bien, si esto es un sueño, los que tienen que generar que este se convierta en una feliz y apasionante realidad son los sujetos e instituciones encargadas de educar y formar al pueblo salvadoreño; esto necesita de nuevas e innovadoras estrategias de conversión social, política, económica que permitan que todos y cada uno de los habitantes de El Salvador tengan el acceso a oportunidades democráticas de elegir a sus gobernantes como principales gestores de cambio, participando activamente en procesos electorales libres, expresando su opinión sobre todos los procesos económicos, sociales, educativos y culturales de su realidad, adquiriendo conciencia real de los sucesos que de una u otra manera forman parte de la vida cotidiana salvadoreña.

Desde esta perspectiva, la situación electoral que se vislumbra para las elecciones de alcaldes y diputados que se realizarán en marzo de 2018 exige conocer preliminarmente los dinamismos políticos que la están configurando en estos últimos meses del año. En este marco es que se ha realizado este sondeo de opinión de julio y septiembre del 2017— sobre preferencias electorales en, lo cual servirá de parámetro para un análisis crítico y científico de la realidad socio política actual, así como sobre sus perspectivas en vistas a los próximos comicios.

Asimismo, la realidad electoral de El Salvador obliga a la ejecución de una serie de actividades tendientes a visualizar las tendencias, preferencias y expectativas de la población, pues esta última es el agente directo que define quién va a gobernar y es la que deposita su confianza en personalidades y partidos que considera más idóneos para llevar las riendas del país —y de cada comunidad— por el camino del desarrollo económico, social y educativo. Esto pone de manifiesto la importancia de realizar un sondeo de opinión que refleje el sentir y pensar de los ciudadanos, de

forma que quede constancia de su nivel de conciencia política y social, siendo obviamente las elecciones la oportunidad para ello.

La idea es que el estudio beneficie a estudiantes de las diferentes instituciones de Educación Superior, así como a la población en general, brindando datos sustanciosos y confiables para estudios posteriores en otros lugares y tiempos. Además, los resultados serán presentados a la comunidad, de modo que sirvan como parámetro para visualizar qué estrategias electorales serán adaptadas (o están siendo adoptadas) para mejorar la imagen política de partidos y candidatos y, a la vez, buscar otros mecanismos para que la ciudadanía confíe un poco más en las personas y en los partidos responsables de la conducción política del país.

De ahí la importancia de la realización de este sondeo, pues con el mismo se conseguirá una mayor y más confiable información sobre las creencias políticas de la ciudadanía de los departamentos de Usulután, concretamente de los municipios de Usulután.

II. DESCRIPCIÓN

El proyecto de investigación consistió en realizar un sondeo de opinión entre los meses de julio y septiembre del 2017, con el propósito de conocer la opinión de la población del municipio de San Miguel y que hicieran una evaluación del segundo año de gestión de la alcaldía de San Miguel.

El mismo sondeo permitió conocer las preferencias de los migueleños con respecto a los comicios tanto municipales y también los legislativos que están programados desarrollarse en el país para 2018.

El instrumento de investigación también incluyó algunas interrogantes que nos dejaron conocer la percepción de la actual situación que vive el país con el gobierno del presidente Salvador Sánchez Cerén.

III. JUSTIFICACION

La Universidad Gerardo Barrios, como parte de su servicio a la comunidad, busca ofrecer a la población migueleña un análisis y evaluación del actual gobierno municipal después de llevar dos años en el poder, esto a través de una encuesta realizada en diferentes puntos del municipio de San Miguel.

El instrumento que fue pasado en las comunidades consideradas más grandes del municipio contiene preguntas en las que se busca profundizar en el impacto que la actual administración municipal, liderada por Miguel Pereira, ha tenido en estos dos años y cuáles son esos aspectos que según la población han faltado para llegar a tener la aceptación de las comunidades.

Toda esa información también recogió las percepciones a favor y en contra de la gestión y como eso puede influir positiva o negativamente en las elecciones municipales programadas para el 2018 por el Tribunal Supremo Electoral, donde varios candidatos de los diferentes partidos políticos buscarán agenciarse el cargo.

La universidad está comprometida en ofrecer investigaciones que ayuden a esclarecer la situación actual del país, pero bajo la visión de la población que es la afectada o beneficiada con el manejo efectivo o deficiente de los gobiernos municipales y así aportar desde la academia a la sociedad migueleña.

El instrumento también abarca la preferencia que los migueleños pueden tener por candidatos o por partidos para las próximas elecciones tanto en el ámbito municipal, como en el legislativo.

Además, incluye la visión actual sobre la situación económica, social, desarrollo y seguridad del país y el papel desempeñado por el presidente Salvador Sánchez Cerén en su gestión en el ejecutivo y como esto ha beneficiado o afectado al país.

IV. OBJETIVO GENERAL:

Realizar un sondeo de opinión con el propósito de conocer la evaluación que la población del municipio de San Miguel otorga a los dos años de gestión de la actual administración de la alcaldía de San Miguel.

IV.1. ESPECÍFICOS

- Indagar el nivel de representatividad que encuentran los encuestados en su gobierno municipal.
- Determinar la participación ciudadana en la toma de decisiones de la alcaldía migueleña y su efectividad en la generación de proyectos de beneficio social.
- Conocer las preferencias electorales de los migueleños con respecto a los comicios del 2018 y su percepción sobre la situación actual del país.
-

V. POBLACION

Para esta investigación se tomó una muestra de un mil 61 habitantes de la La Población (N) del municipio de San Miguel, cuya totalidad es de 198 mil 389 personas aptas para ejercer el sufragio, según hace constar en el padrón electoral 2017, los datos fueron tomados del Tribunal Supremo Electoral. Se validaron un total de 1061 boletas. Para la determinación de la muestra y para obtener mejores resultados se tomó en cuenta las personas mayores de 18 años y que tengan el conocimiento sobre el proceso electoral.

VI. SELECCIÓN DE LA MUESTRA.

Para la determinación de la muestra y para obtener mejores resultados se tomó en cuenta a los habitantes mayores de 18 años del municipio de San Miguel a encuestar. Para el cálculo del tamaño de la muestra, se realizó con base en el procedimiento del programa estadístico

<http://www.feedbacknetworks.com/cas/experiencia/sol-preguntar-calcular.html>

"Calcular la Muestra":

N: 198,389

k:

e: %

p:

q:

Calcular muestra

n: es el tamaño de la muestra

Cabe destacar que se midió la intención de voto a nivel municipal para alcaldes y diputados, como percepción para la contienda electoral del 2018.

Para llevar a cabo la Investigación la dirección de investigación estructuró un instrumento que se dividía en diferentes áreas que permitieron abordar temas importantes como la percepción de los migueleños ante los dos años de gestión del actual gobierno municipal y que tanto impacto ha tenido en el desarrollo del municipio la generación de proyectos por parte de la administración. Los públicos encuestados fueron de diversos géneros, mayores de 18 años, también se les cuestionó su estado familiar y su nivel académico.

La siguiente etapa del instrumento aborda si el adulto tiene la intención de ejercer el sufragio para las próximas elecciones municipales y legislativas, y cuantas veces ha cumplido con esa obligación ciudadana, además de entrar de lleno a investigar como evalúan el trabajo desarrollado por la actual

administración municipal actual, también incluye preguntas que tiene que ver con el desarrollo de proyectos importantes dentro de las comunidades y si han notado diferencias entre la actual administración liderada por el FMLN y la pasada que estuvo en manos de GANA.

El instrumento nos permitió también indagar las preferencias políticas de los encuestados, y si para ellos es más importante el partido político o los candidatos que los representan al momento de votar y cuál es el partido que a su criterio ganará la administración municipal para las próximas elecciones y por qué partido votaría si las elecciones de desarrollaran este día.

La siguiente fase del instrumento tiene que ver con la percepción que los ciudadanos tienen del gobierno central y la situación actual del país, por eso se les pregunta con qué frecuencia ve informativos para luego cuestionar si el presidente Salvador Sánchez Cerén ha escuchado las demandas de la población y si el país está mejor con el actual gobierno y la nota que le darían los migueleños a esta gestión y si el tema de seguridad ha mejorado o no.

Otras de las preguntas del instrumento cuestionan las preferencias que los migueleños tienen con respecto a los candidatos a diputados por San Miguel y cuáles son los personajes con más popularidad en el país.

El trabajo comprendió los siguientes aspectos: el cálculo de la muestra, fase de campo, lectura, análisis e interpretación de los datos, elaboración de informe, interpretación de analista, presentación pública de los resultados recabados en la investigación.

VII. EL PROCEDIMIENTO DE MUESTREO

El procedimiento de muestreo se diseñó de forma tal que la muestra resultante reflejase lo más fielmente posible la totalidad de la población sobre la gestión pública del gobierno municipal y las preferencias electorales en el municipio de San Miguel.

La técnica que se utilizó para poder recopilar la información ha sido a través de la encuesta tipo cuestionario, con preguntas cerradas.

VIII. PROCEDIMIENTO

Con respecto a la investigación de campo se validó primero el instrumento de investigación. La información que se obtuvo a través de las encuestas directas dirigidas especialmente a la población del municipio de San Miguel.

IX. PROCESAMIENTO DE LOS DATOS

Después de recolectar la información por medio de los instrumentos de investigación, se procedió a realizar el análisis cuantitativo y cualitativo de datos. Los cuales están representados en gráficos con sus respectivas interpretaciones y cuadros resúmenes,

TABULACIÓN DE LOS DATOS

Posteriormente se procedió a la tabulación de los respectivos instrumentos, seguidos de la interpretación de la información mediante un análisis de inferencia sobre el sector, luego de esto se escribirán las conclusiones y recomendaciones. Finalmente se presentarán los resultados a los sectores involucrados, para efectos de difusión.

RESULTADOS DE LA ENCUESTA

El sondeo, realizado con el propósito de explorar la opinión ciudadana sobre las elecciones 2018 y de conocer las preferencias electorales de los salvadoreños y salvadoreñas sobre el próximo proceso electoral, se llevó a cabo entre los meses de agosto y septiembre 2017 con una muestra de 1061 personas adultas.

Figura N° 1. Distribución de la población total encuestada sobre las preferencias electorales en municipio de San Miguel, según género.

Genero:

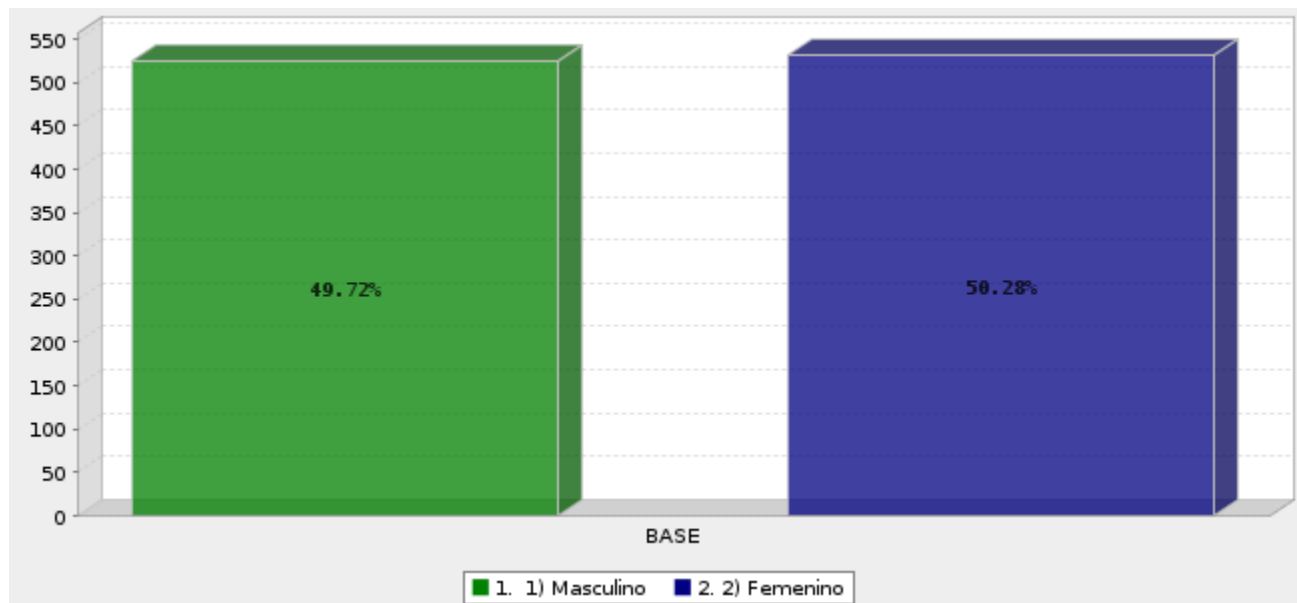

Cuadro N° 1: Distribución de la población migüeña encuestada sobre las preferencias electorales del municipio de San Miguel, según género.

	Genero	Frecuencia	Porcentaje
1.	1) Masculino	526	49.72%
2.	2) Femenino	535	50.28%
	Total	1061	100%

Los datos obtenidos en las encuestas realizadas sobre las preferencias electorales en el municipio de San Miguel, según género, nos muestra el 49.72 por ciento de las personas encuestadas corresponden a hombres y un 50.28 por ciento son fueron mujeres.

2-Distribución de la población total encuestada sobre las preferencias electorales en municipio de San Miguel, según edad.

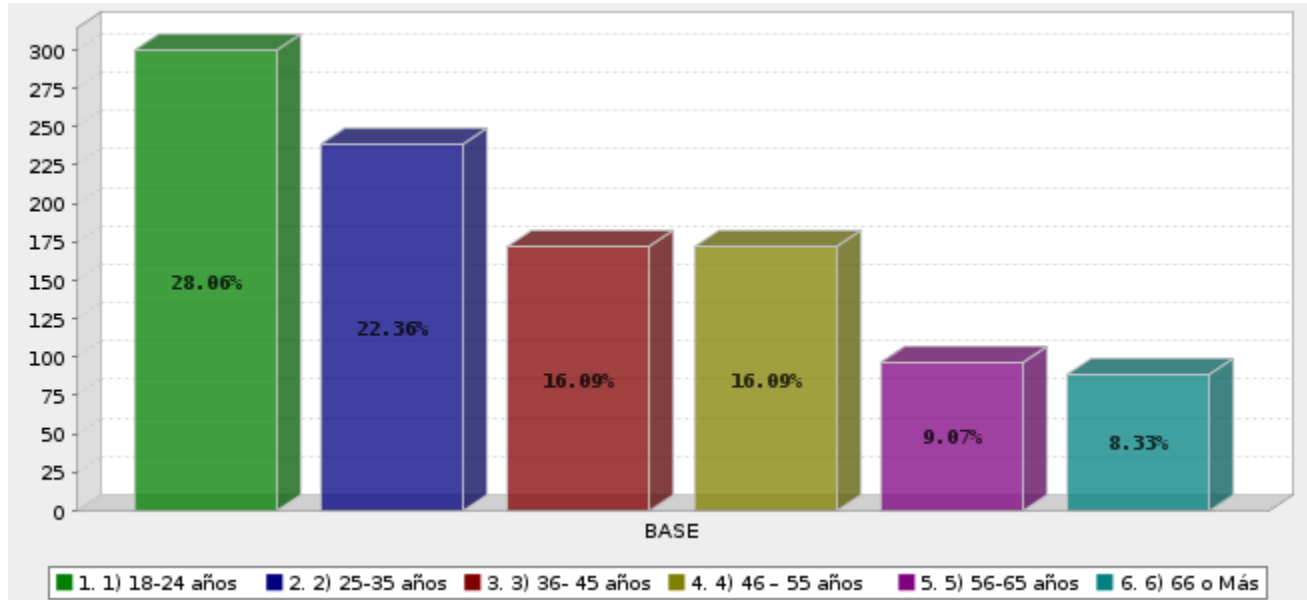

	Rango de edades	Frecuencia	Porcentaje
1.	1) 18-24 años	300	28.06%
2.	2) 25-35 años	239	22.36%
3.	3) 36-45 años	172	16.09%
4.	4) 46-55 años	172	16.09%
5.	5) 56-65 años	97	9.07%
6.	6) 66 o Más	89	8.33%
	Total	1069	100%

En el gráfico y tabla número 3, se detalla las edades sobre **sobre las preferencias electorales en municipio de San Miguel**, en el cuadro se describe que las edades con mayor puntuación es la de los rangos entre 18 a 24 años con un 28.06 por ciento y las edades 25 a 35 años de edad con un porcentaje de 22.36, por ciento. Seguida de un 16.09 por ciento siendo los rangos entre 36 a 45, con un 16.09 por ciento los rangos de edades oscilan entre 46 a 55 años y con un porcentaje menor del 9.07 por ciento rangos entre 56-65 años.

3-Distribución de la población total encuestada sobre las preferencias electorales en municipio de San Miguel, según estado familiar

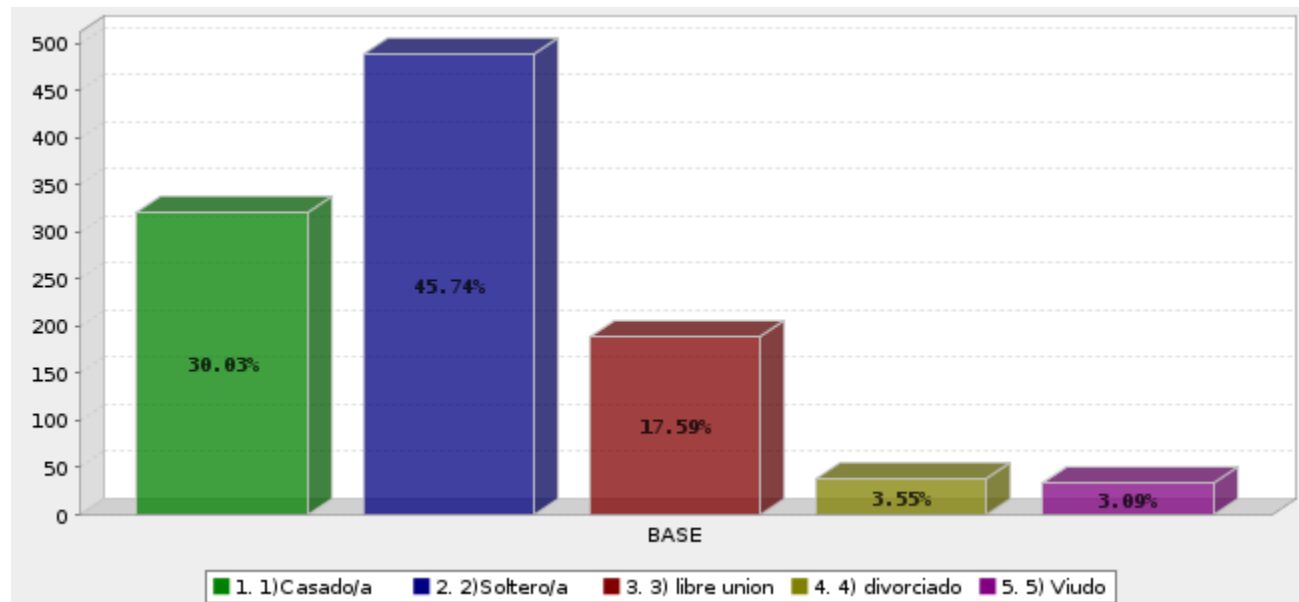

		Frecuencia	Porcentaje
1.	1) Casado/a	321	30.03%
2.	2) Soltero/a	489	45.74%
3.	3) libre unión	180	17.59%
4.	4) divorciado	38	3.55%
5.	5) Viudo	33	3.09%
	Total	1061	100%

En el gráfico y tabla número 3 se detalla el estado civil de las personas encuestadas **sobre las preferencias electorales en municipio de San Miguel**, en el cuadro se describe con un 30.03 por ciento están casado/a y soltero/a 45.74 por ciento, libre unión 17.59 por ciento, divorciado 3.55 por ciento, viudo 3.09 por ciento.

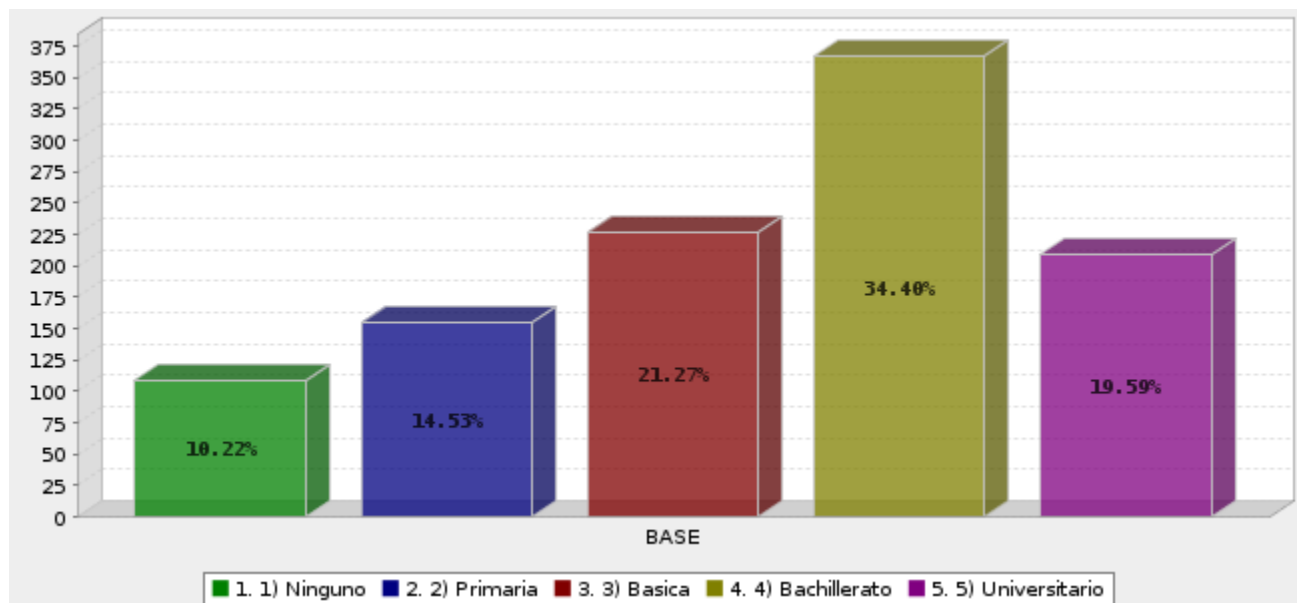

4-Distribución de la población total encuestada sobre ¿Cuál es el nivel de estudios académicos que posee?

Distribución de la población total encuestada sobre ¿Cuál es el nivel de estudios académicos que posee?

		Frecuencia	Porcentaje
1.	1) Ninguno	109	10.22%
2.	2) Primaria	155	14.53%
3.	3) Básica	221	21.27%
4.	4) Bachillerato	367	34.40%
5.	5) Universitario	209	19.59%
	Total	1061	100%

Análisis: En el presente gráfico y cuadro se muestra que un 34.40 de la población encuestada posee como nivel académico máximo el bachillerato; mientras que un 21.27 por ciento de los encuestados han cursado la educación básica y un 19.59 del porcentaje total cuentan con educación superior. Sólo un 14.53 por ciento de los encuestados llegó a nivel de primaria en su educación formal y tan sólo un 10.22 por ciento de los encuestados no poseen educación formal; es decir que la mayoría de los intervenidos son personas con una formación en media y eso puede influir en su nivel de análisis.

5-Distribución de la población total encuestada sobre las preferencias electorales en municipio de San Miguel, ¿según, piensa Ud. votar en las próximas elecciones para alcaldes y diputados 2018?

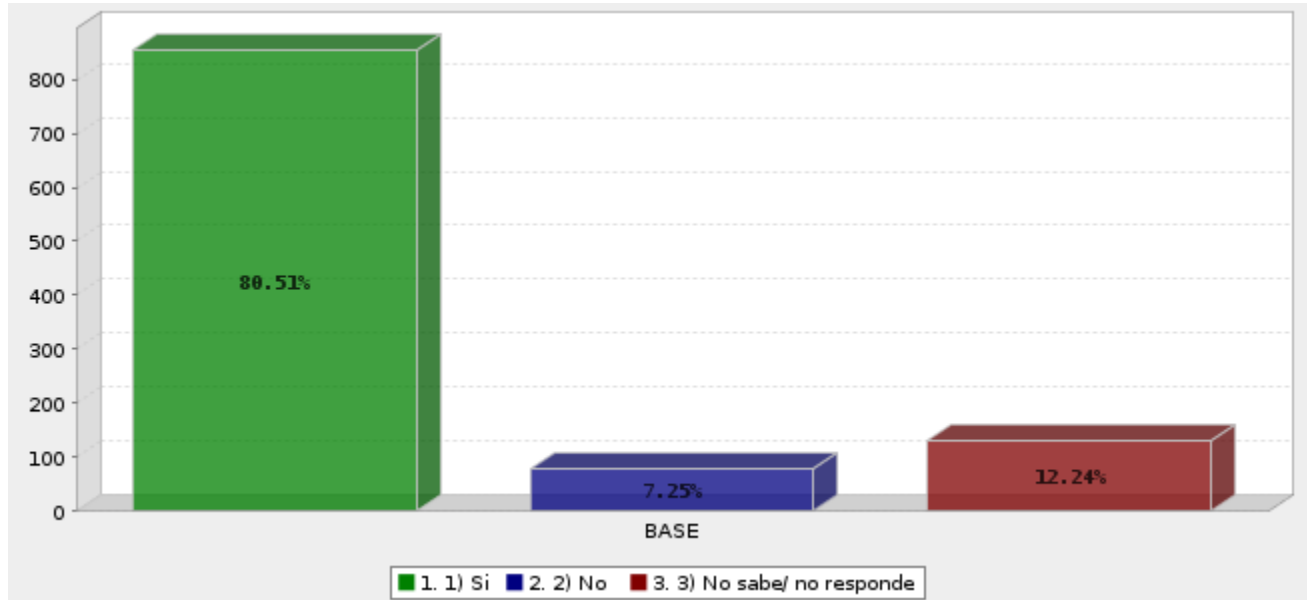

Distribución de la población total encuestada sobre las preferencias electorales en municipio de San Miguel, según, ¿piensa Ud. votar en las próximas elecciones para alcaldes y diputados 2018?

		Frecuencia	Porcentaje
1.	1) Si	855	80.51%
2.	2) No	76	7.25%
3.	3) No sabe/ no responde	130	12.24%
	Total	1061	100%

Los datos mostrados anteriormente indican la percepción que tienen la población del municipio de San Miguel en cuanto a si piensa votar en las próximas elecciones 2018, acá podemos observar que la mayoría 81.5 por ciento respondió que si votaran, pero el 12.24 por ciento de la población No sabe/ no responde, mientras que el 7.25 por ciento que no votaran, lo que significa que la población del municipio de San Miguel tiene la firme convicción de poder asistir a emitir el voto.

6- Las veces que ha votado, ¿qué criterio ha seguido para dar su voto

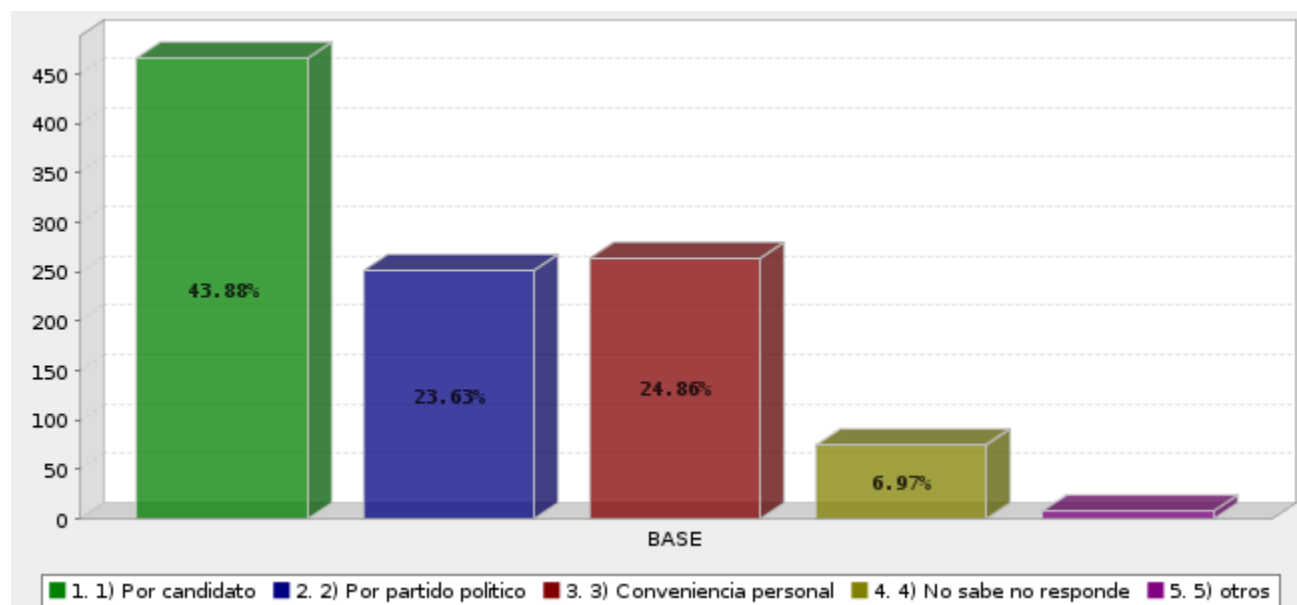

	Respuestas	Frecuencia	Porcentaje
1.	1) Por candidato	466	43.88%
2.	2) Por partido político	251	23.63%
3.	3) Conveniencia personal	264	24.86%
4.	4) No sabe no responde	74	6.97%
5.	5) otros	6	0.66%
	Total	1061	100%

Los datos mostrados anteriormente indican la percepción que tienen la población del municipio de San Miguel en cuanto a si piensa votar en las próximas elecciones 2018, acá podemos observar que la mayoría 81.5 por ciento respondió que si votaran, pero el 12.24 por ciento de la población No sabe/ no responde, mientras que el 7.25 por ciento que no votaran, lo que significa que la población del municipio de San Miguel tiene la firme convicción de poder asistir a emitir el voto.

7- ¿Cómo evalúa el trabajo del actual alcalde de San Miguel

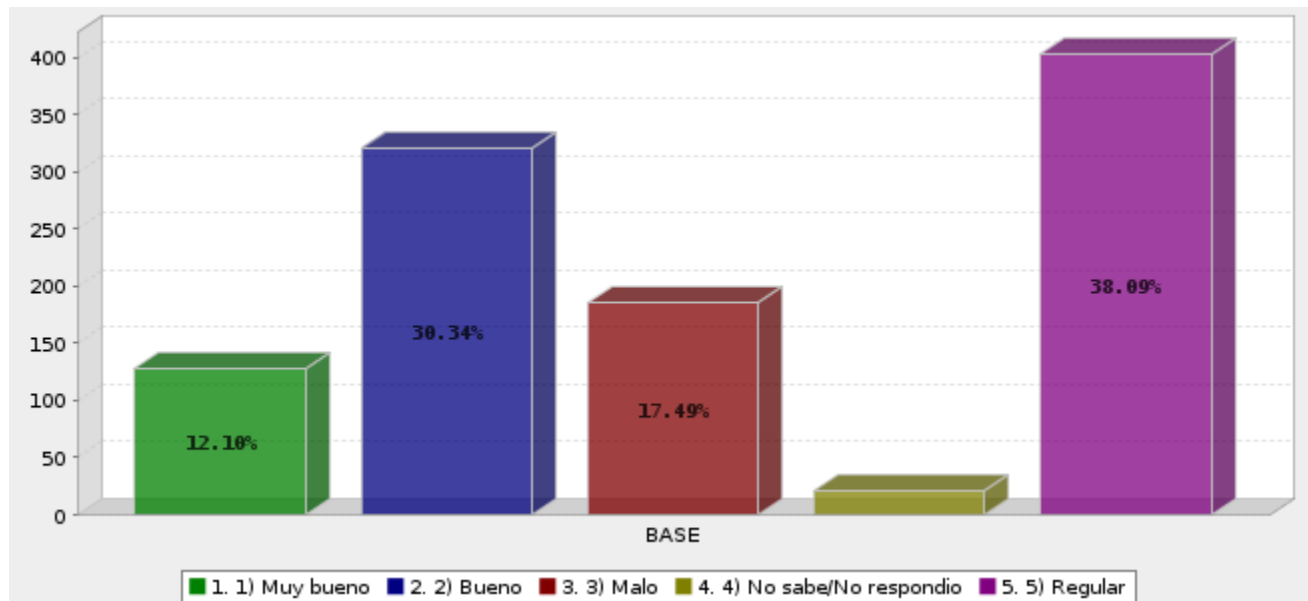

	Respuestas	Frecuencia	Porcentaje
1.	1) Muy bueno	128	12.10%
2.	2) Bueno	321	30.34%
3.	3) Malo	188	17.49%
4.	4) No sabe/No respondio	21	1.98%
5.	5) Regular	403	38.09%
	Total	1061	100%

Análisis: Los datos mostrados en el gráfico y cuadro anterior indican la percepción que tienen la población del municipio de San Miguel en cuanto al trabajo desempeñado por el actual alcalde de San Miguel Miguel Ángel Pereira, en sus últimos dos años de gestión a la cabeza de la comuna migueleña. En ese punto un 38.09 de los encuestados calificaron de regular el trabajo del edil, mientras que 30.34 por ciento lo calificó de bueno, un 17.49 por ciento lo calificó como un mal trabajo y tan sólo un 12.10 por ciento señaló que el trabajo del actual alcalde es muy bueno.

8- ¿La actual administración municipal ha hecho proyectos que han causado impacto para su comunidad?

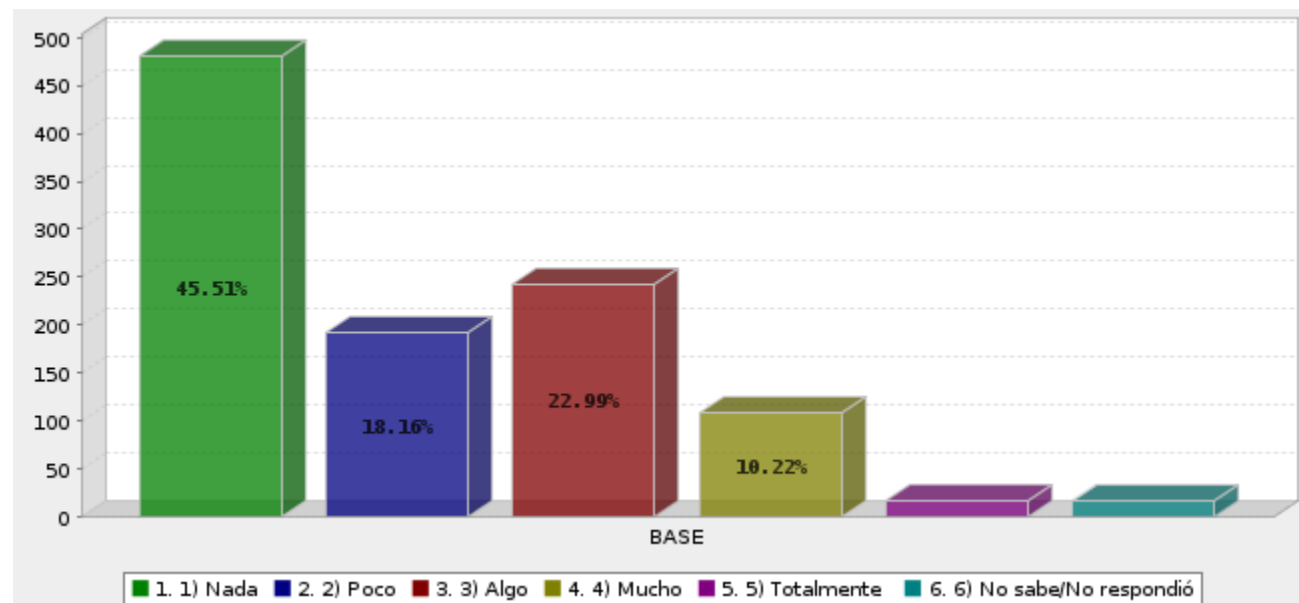

	Respuestas	Frecuencia	Porcentaje
1.	1) Nada	481	45.51%
2.	2) Poco	192	18.16%
3.	3) Algo	247	22.99%
4.	4) Mucho	108	10.22%
5.	5) Totalmente	17	1.61%
6.	6) No sabe/No respondió	16	1.51%
	Total	1061	100%

Análisis: Los datos mostrados anteriormente en el gráfico y cuadro, indican la percepción que tienen la población del municipio de San Miguel en cuanto a si la comuna migueleña ha generado proyectos de impacto en sus comunidades. En tal sentido la mayoría de los encuestados conformados por un 45.51 por ciento opinaron que la actual gestión municipal no ha generado proyectos de impacto en sus comunidades, eso frente a un 22.99 por ciento de los pobladores que opinaron que algo ha hecho la administración municipal. Un 18.16 por ciento sin embargo consideraron que la generación de proyectos en sus territorios ha sido poca y tan sólo un 10.22 de los pobladores opinaron que la administración municipal ha hecho muchos proyectos de impacto en sus comunidades.

9- En una escala de 0 a 10, en donde 0 es la peor nota y 10 la mejor, ¿cómo evaluaría la gestión de la alcaldía de San Miguel?

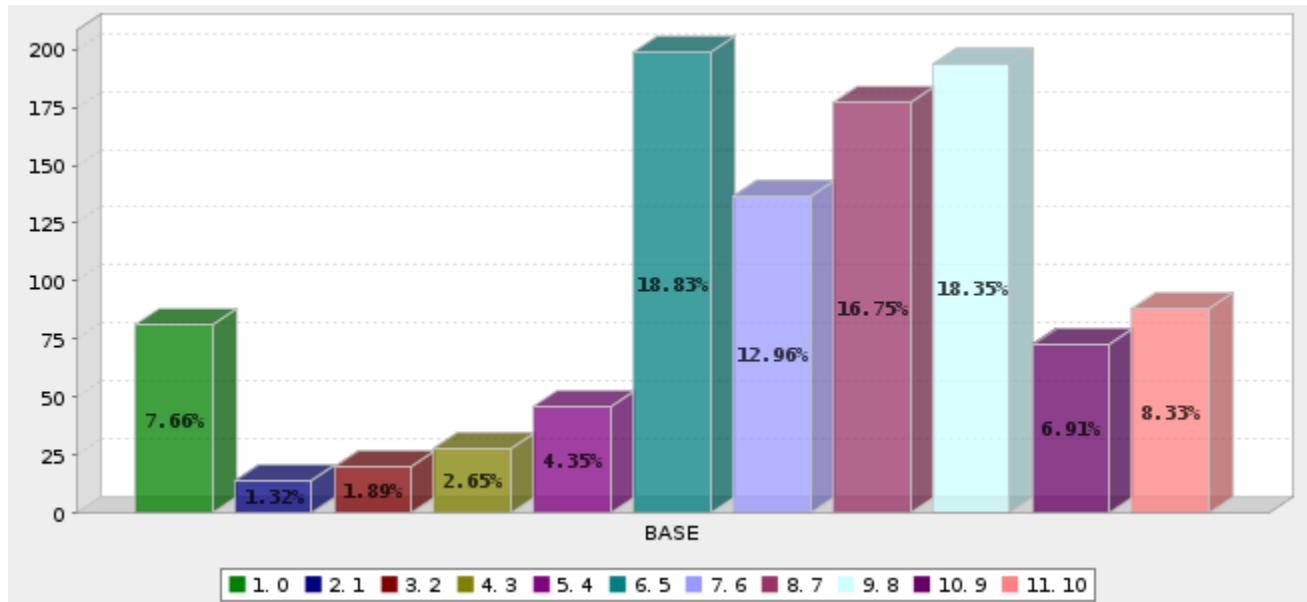

	Respuestas	Frecuencia	Porcentaje
1.0		81	7.66%
2.1		14	1.32%
3.2		20	1.89%
4.3		28	2.65%
5.4		50	4.35%
6.5		199	18.83%
7.6		137	12.96%
8.7		177	16.75%
9.8		194	18.35%
10.9		73	6.91%
11.10		88	8.33%
	Total	1061	100%

Análisis: Los datos mostrados anteriormente indican la calificación que los migueleños le otorgan a la actual gestión municipal liderada por el alcalde Miguel ángel Pereira, después de dos años de la administración en dónde se dio un fenómeno interesante, pues el 18.83 de los encuestados calificaron con 6.5 la actual gestión, mientras que un 18.35 por ciento le otorgan una calificación del 9.8, un 16.75 por ciento calificaron con un 8.7, un 12.96 por ciento consideraron colocar 7.6 de nota a la gestión, mientras que un 7.66 por ciento le otorgó 1.0 de calificación.

10- ¿Ahora que el FMLN está en el gobierno, se le está prestando mayor atención a las necesidades de su comunidad?

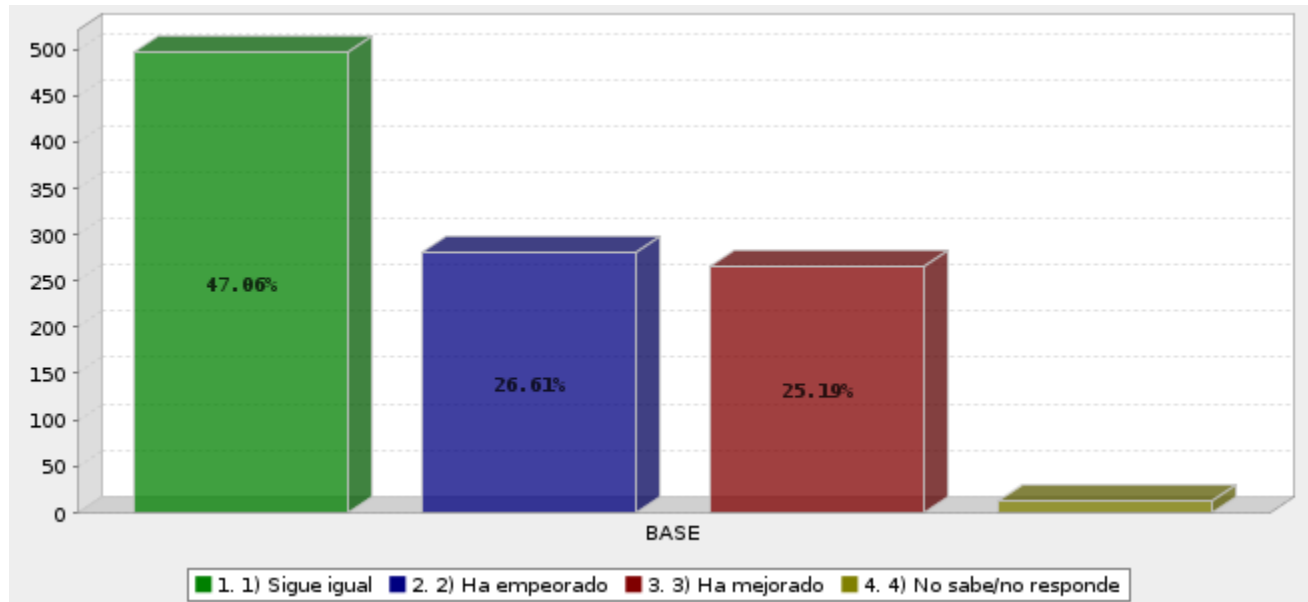

	Respuestas	Frecuencia	Porcentaje
1.	1) Sigue igual	497	47.06%
2.	2) Ha empeorado	281	26.61%
3.	3) Ha mejorado	266	25.19%
4.	4) No sabe/no responde	17	1.14%
	Total	1061	100%

Análisis: Los datos mostrados anteriormente en el gráfico y cuadro, indican la percepción que tienen la población del municipio de San Miguel en cuanto a si ahora que el partido político FMLN está a la cabeza de la comuna migueleña, ha prestado mayor atención a los problemas de las comunidades, donde la mayoría de los pobladores representados por un 47.06 por ciento opinaron que la situación es igual, un 25.19 por ciento consideraron que la situación ha mejorado y un 26.61 por ciento opinaron que la situación de poca atención a sus problemáticas ha empeorado en la presente gestión.

11. ¿Usted ha percibido cambios en la atención ciudadana y en respuesta a sus peticiones de proyectos en la actual gestión municipal?

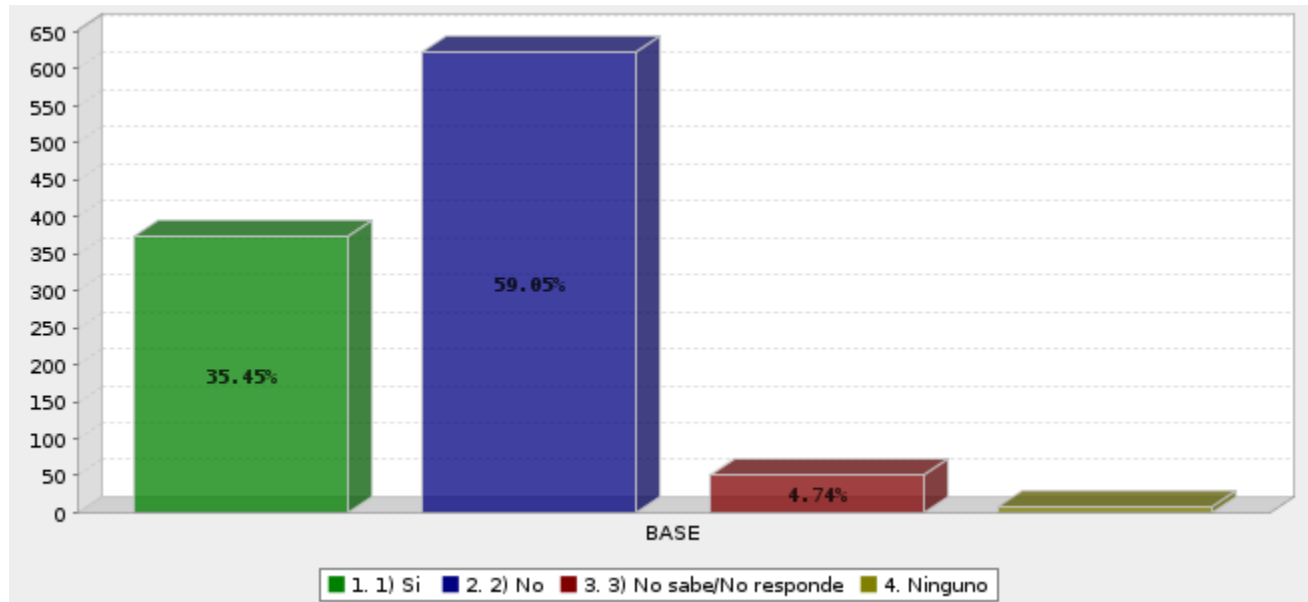

	Respuestas	Frecuencia	Porcentaje
1.	1) Si	374	35.45%
2.	2) No	623	59.05%
3.	3) No sabe/No responde	56	4.74%
4.	Ninguno	8	0.76%
	Total	1061	100%

Análisis: Los datos mostrados anteriormente en el gráfico y cuadro, indican la percepción que tiene la población del municipio de San Miguel en cuanto a la atención ciudadana y respuesta a las peticiones de proyectos dentro de la comuna migueleña, donde la mayoría de la población intervenida y representada por un 59.05 por ciento indicaron que no han percibido cambios en la actual gestión en los temas de atención ciudadana y respuesta a solicitudes de proyectos; sin embargo un 35.45 por ciento de los ciudadanos opinaron que si se han notado cambios en la actual gestión, mientras que un 4.74 por ciento dijeron no saber.

12-¿Cuál es el partido político de su preferencia?

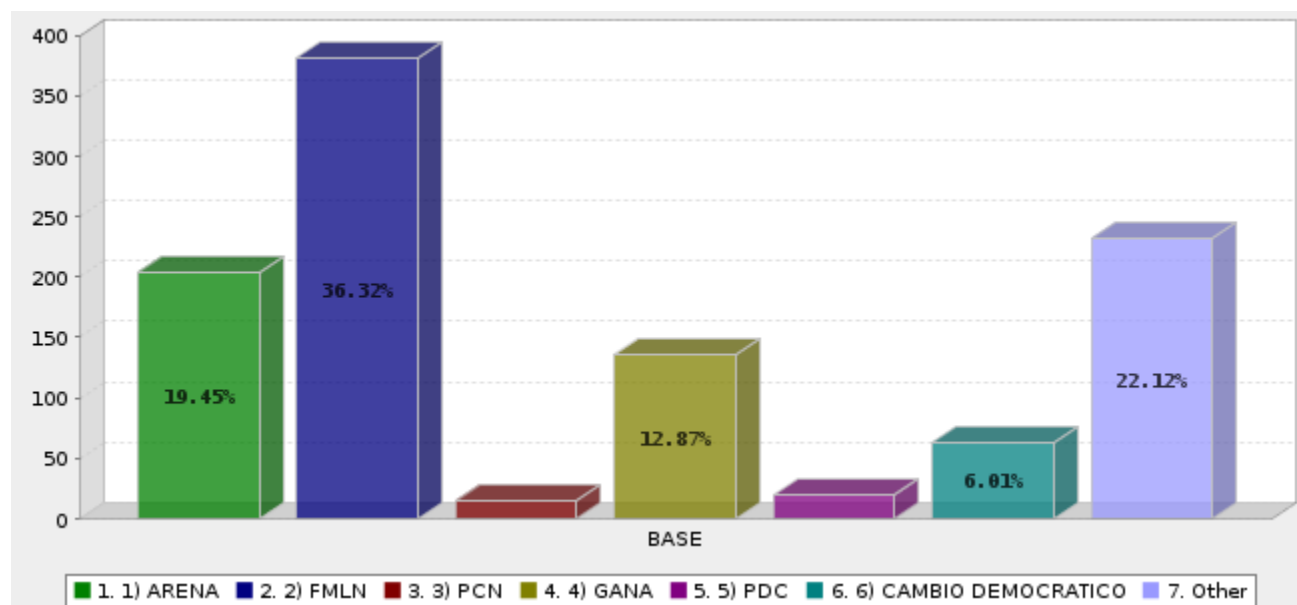

	Respuestas	Frecuencia	Porcentaje
1.	1) ARENA	206	19.45%
2.	2) FMLN	381	36.32%
3.	3) PCN	15	1.43%
4.	4) GANA	145	12.87%
5.	5) PDC	19	1.81%
6.	6) CAMBIO DEMOCRATICO	63	6.01%
7.	Otros	232	22.12%
	Total	1061	100%

Análisis: Los datos mostrados anteriormente en el gráfico y cuadro, indican la percepción que tiene la población del municipio de San Miguel en cuanto a su preferencia partidaria, dónde el 36.32 por ciento señalaron que su partido de preferencia es el FMLN, mientras que un 19.45 por ciento revelaron que ARENA es un partido de preferencia, eso contra un 12.87 por ciento que consideran a GANA como el instituto político de su preferencia; sin embargo un 22.12 por ciento de la población encuestada consideró que otros partidos políticos como una opción para votar en las próximas elecciones.

Q18. 13- ¿Qué es más importante para usted?

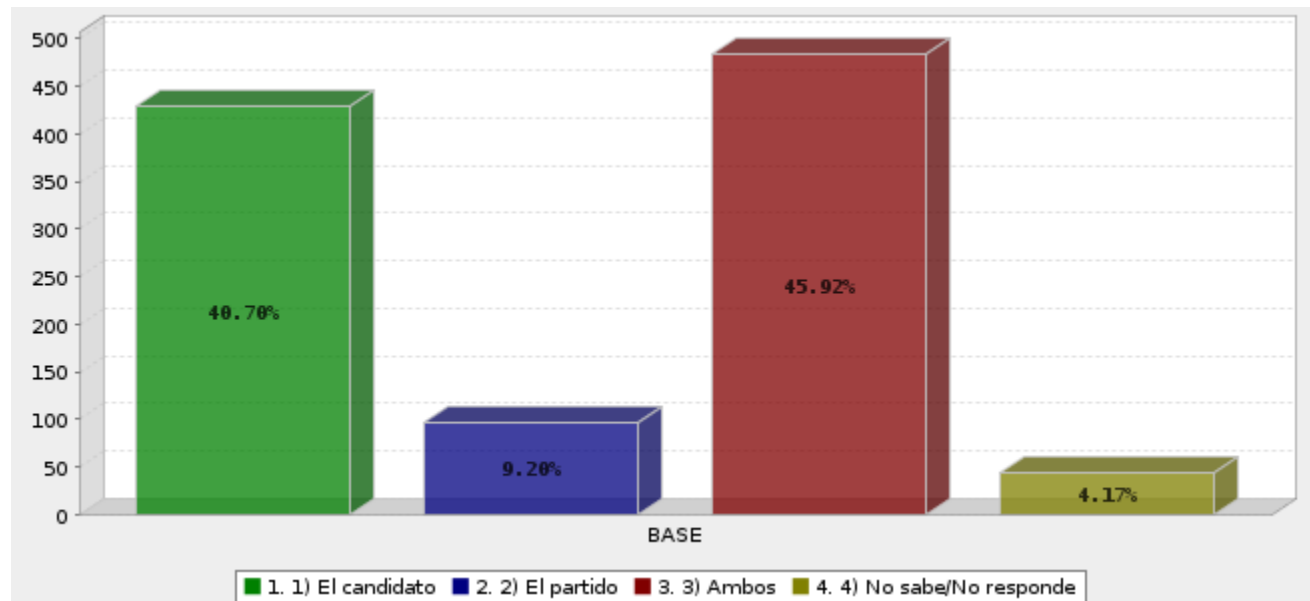

	Respuestas	Frecuencia	Porcentaje
1.	1) El candidato	429	40.70%
2.	2) El partido	97	9.20%
3.	3) Ambos	484	45.92%
4.	4) No sabe/No responde	51	4.17%
	Total	1061	100%

Análisis: Los datos mostrados anteriormente en el gráfico y cuadro, indican la percepción que tienen la población del municipio de San Miguel en cuanto a que considera más importante para votar, si los candidatos o los partidos políticos a los que representan; en ese sentido al menos la mayoría de los miguelenses representados por un 45.92 por ciento indicaron que tanto el partido político como el candidato son importantes al momento de elegir, pero un 40.70 por ciento opinaron que lo más importante es el candidato y tan sólo un 9.20 por ciento consideraron que lo más importante es el partido político.

14- Según usted ¿qué partido político tiene más probabilidades de ganar en las próximas elecciones la alcaldía de San Miguel?

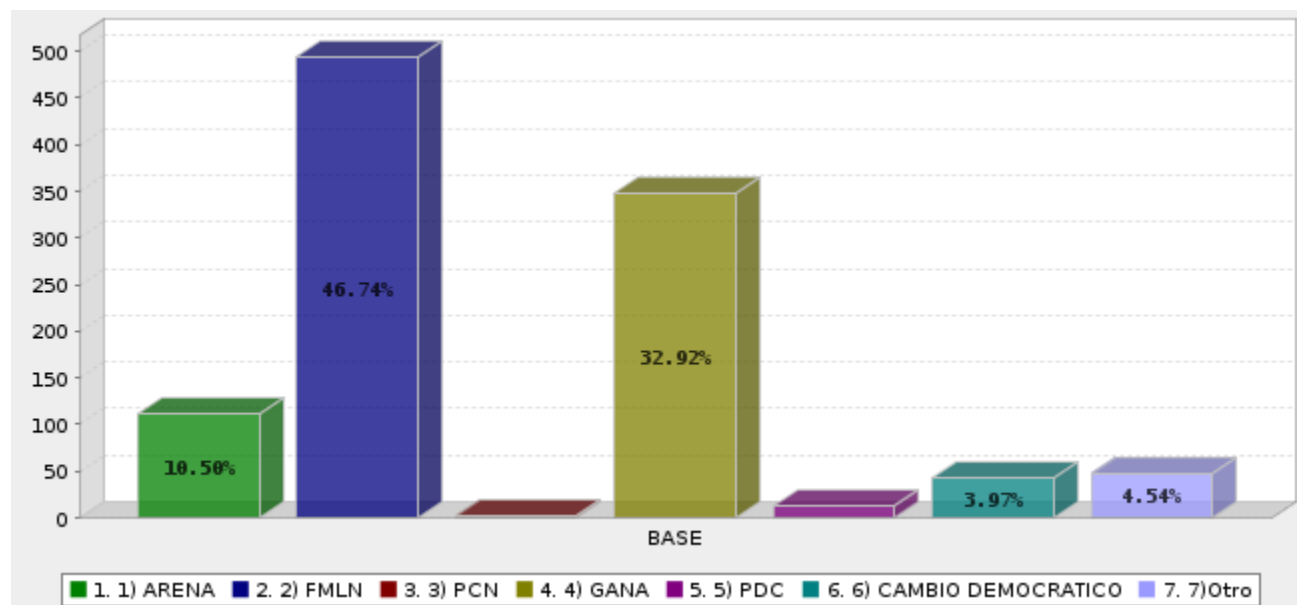

	Respuestas	Frecuencia	Porcentaje
1.	1) ARENA	111	10.50%
2.	2) FMLN	494	46.74%
3.	3) PCN	2	0.19%
4.	4) GANA	352	32.92%
5.	5) PDC	12	1.14%
6.	6) CAMBIO DEMOCRATICO	42	3.97%
7.	7)Otro	48	4.54%
	Total	1061	100%

Análisis: Los datos mostrados anteriormente en el gráfico y cuadro, indican la percepción que tienen la población del municipio de San Miguel en cuanto a qué partido político tiene más posibilidades de ganar la alcaldía de la localidad en las próximas elecciones, en ese punto el 46.74 por ciento de los encuestados señalaron que el partido FMLN tiene más probabilidades de ganar la comuna migueleña, seguido de un 32.92 por ciento que consideraron que GANA está como probable ganador de las próximas elecciones municipales en San Miguel, mientras que un 10.50 por ciento de los pobladores indicaron que ARENA tiene probabilidades de ganar la comuna. Tan sólo un 3.97 por ciento opinaron que CD sería un partido con probabilidades de ganar las próximas elecciones, mientras que un 4.54 por ciento dijeron que otros.

15- ¿Cuál es el candidato de su preferencia para las próximas elecciones municipales?

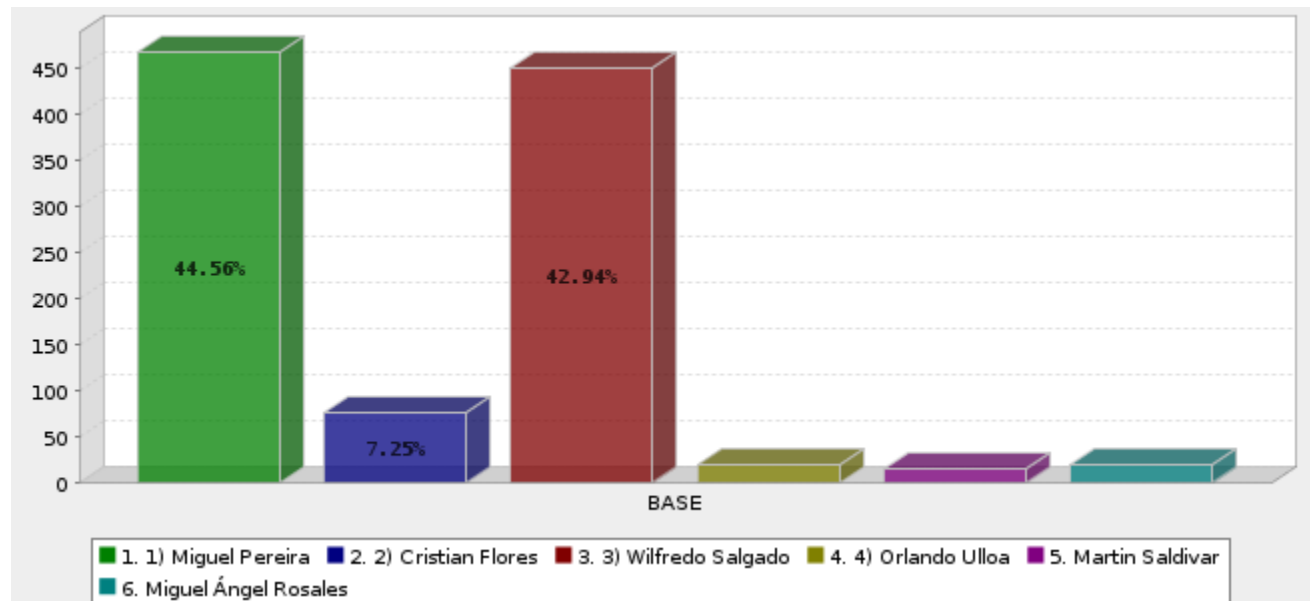

	Respuestas	Frecuencia	Porcentaje
1.	1) Miguel Pereira	467	44.56%
2.	2) Cristian Flores	79	7.25%
3.	3) Wilfredo Salgado	460	42.94%
4.	4) Orlando Ulloa	20	1.91%
5.	Martin Saldivar	15	1.43%
6.	Miguel Ángel Rosales	20	1.91%
	Total	1061	100%

Análisis: Los datos mostrados anteriormente en el gráfico y cuadro, indican la percepción que tienen la población del municipio de San Miguel en cuanto a su candidato de preferencia para las próximas elecciones municipales de 2018, donde un 44.56 por ciento de los pobladores opinaron que prefieren al actual alcalde y también candidato Miguel Pereira, versus un 42.94 por ciento de los pobladores que consideran a Wilfredo Salgado como candidato de su preferencia y un 7.25 por ciento consideraron al ex candidato de ARENA Cristian Flores.

16- Si hoy fueran las elecciones para alcaldes en San Miguel, ¿por qué partido votaría?

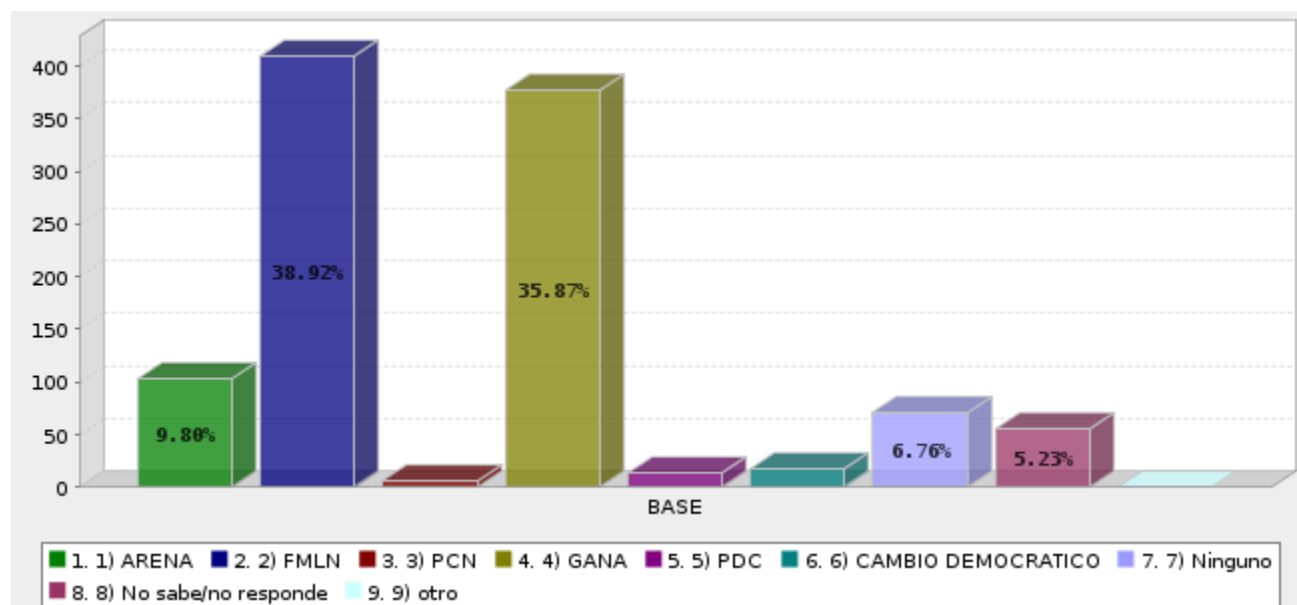

	Respuestas	Frecuencia	Porcentaje
1.	1) ARENA	113	9.80%
2.	2) FMLN	409	38.92%
3.	3) PCN	6	0.57%
4.	4) GANA	377	35.87%
5.	5) PDC	13	1.24%
6.	6) CAMBIO DEMOCRATICO	17	1.62%
7.	7) Ninguno	71	6.76%
8.	8) No sabe/no responde	55	5.23%
9.	9) otro	0	0.00%
	Total	1061	100%

Análisis: Los datos mostrados anteriormente en el gráfico y cuadro, indican la percepción que tienen la población del municipio de San Miguel en cuanto a si las elecciones municipales fueran hoy, porque partido se decantarían, a lo que un 38.92 por ciento consideraron que lo harían por el FMLN, mientras que un 35.87 por ciento dijeron votarían por GANA, un 9.80 por ciento dijeron votarían por ARENA un 6.76 por ciento aseguraron no votar por ninguno y un 5.23 por ciento no respondieron.

17- Podría decirme, ¿con qué frecuencia lee, ve o escucha noticias en los medios de comunicación?

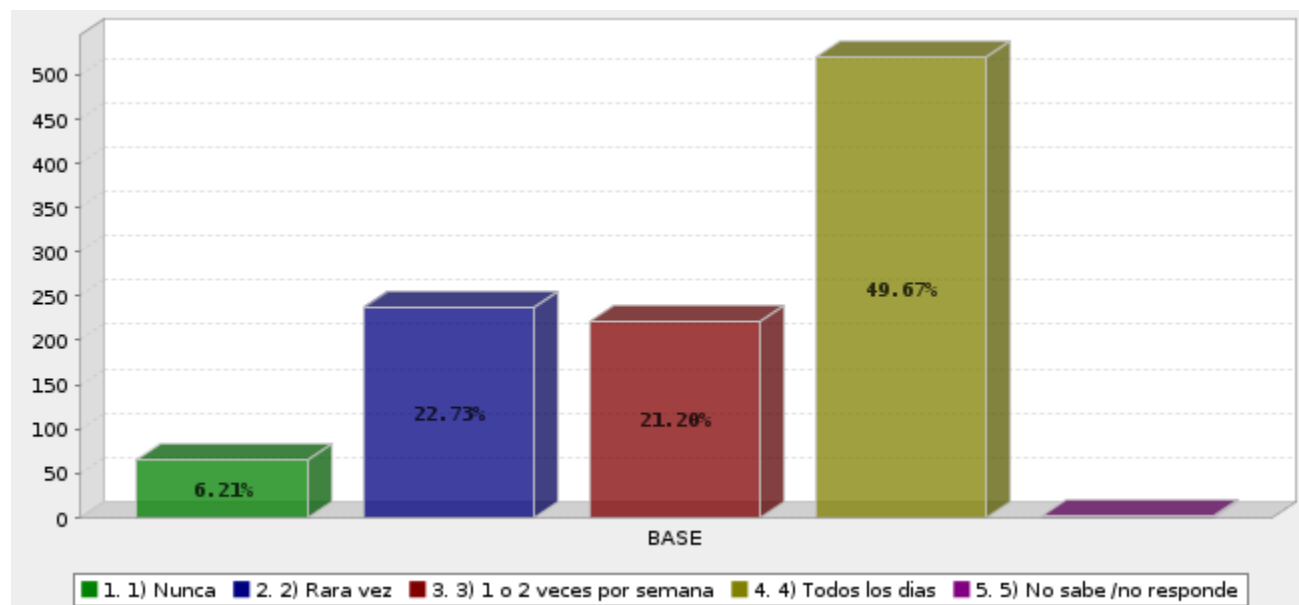

	Respuestas	Frecuencia	Porcentaje
1.	1) Nunca	65	6.21%
2.	2) Rara vez	238	22.73%
3.	3) 1 o 2 veces por semana	222	21.20%
4.	4) Todos los días	530	49.67%
5.	5) No sabe /no responde	6	0.19%
	Total	1061	100%

Análisis: Los datos mostrados anteriormente en el gráfico y cuadro, indican con qué frecuencia la población del municipio de San Miguel lee, escucha o ve noticias a través de los medios de comunicación, precisamente en ese punto el 49.67 por ciento de los migueleños indicaron que se informan a diario, pero un 22.73 por ciento dijo que rara vez se informa, mientras que un 21.20 por ciento señalaron que se informan una o dos veces a la semana, y un 6.21 por ciento opinaron que nunca ven noticias.

18) ¿Qué tanto cree Ud. que el gobierno de Salvador Sánchez Cerén ha escuchado las demandas de la población?

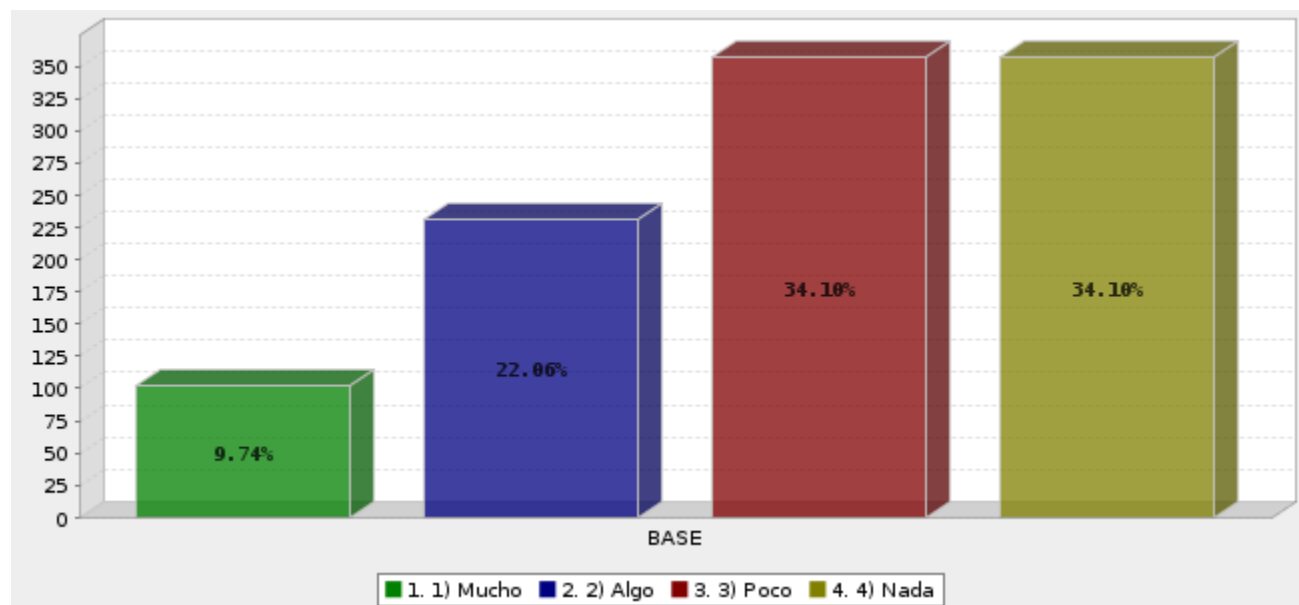

	Respuestas	Frecuencia	Porcentaje
1.	1) Mucho	106	9.74%
2.	2) Algo	241	22.06%
3.	3) Poco	357	34.10%
4.	4) Nada	357	34.10%
	Total	1061	100%

Análisis: Los datos mostrados anteriormente en el gráfico y cuadro, indican la percepción que tiene la población del municipio de San Miguel en cuanto a la atención de sus demandas por parte del gobierno del presidente Salvador Sánchez Cerén, donde un 34.10 por ciento opinaron que no ha escuchado sus demandas, de igual forma un 34.10 por ciento indicó que poco ha atendido sus demandas el actual gobierno, un 22.06 por ciento considero que algo y un 9.74 por ciento señaló que mucho.

19- En su opinión, ¿el país está mejor, igual o peor con el actual gobierno?

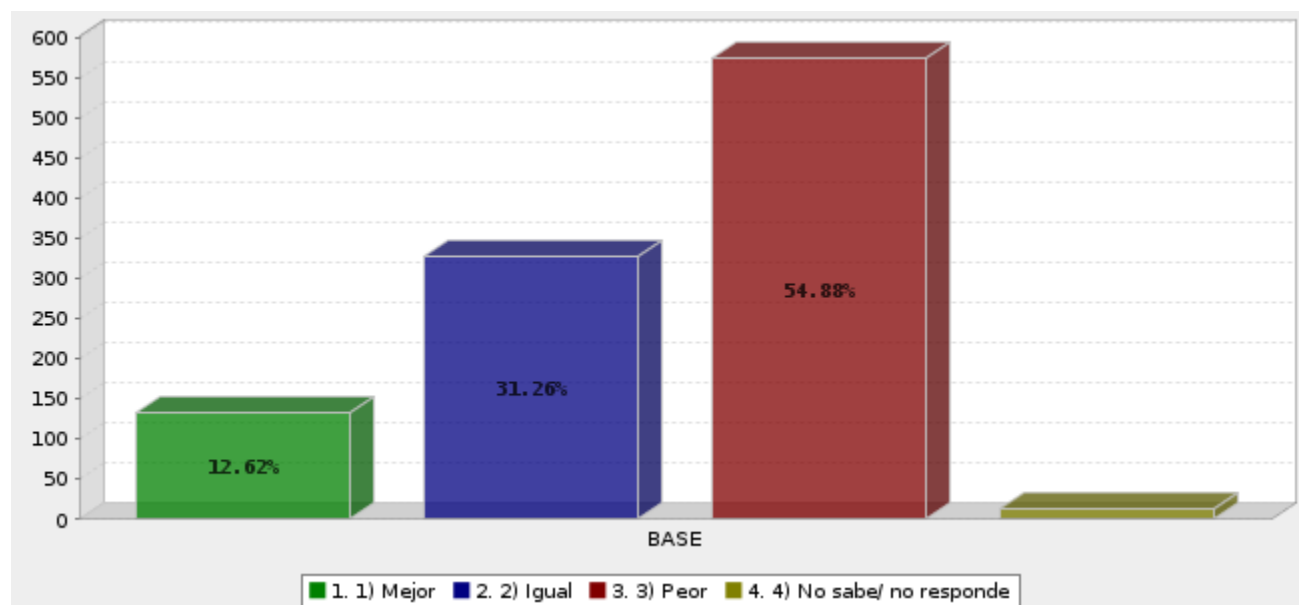

	Respuestas	Frecuencia	Porcentaje
1.	1) Mejor	137	12.62%
2.	2) Igual	327	31.26%
3.	3) Peor	574	54.88%
4.	4) No sabe/ no responde	23	1.24%
	Total	1061	100%

Análisis: Los datos mostrados anteriormente en el gráfico y cuadro, indican la percepción que tiene la población del municipio de San Miguel en cuanto a si el país a mejorado o no con la gestión del actual gobierno, a lo que la mayoría de los encuestados representados por un 54.88 por ciento contestaron que la situación ha empeorado, mientras que un 31.26 por ciento consideran que la situación es igual y tan sólo un 12.62 por ciento opinaron que ha mejorado.

19- Del cero al 10, ¿cómo calificaría el desempeño del gobierno de Salvador Sánchez

Cerén?

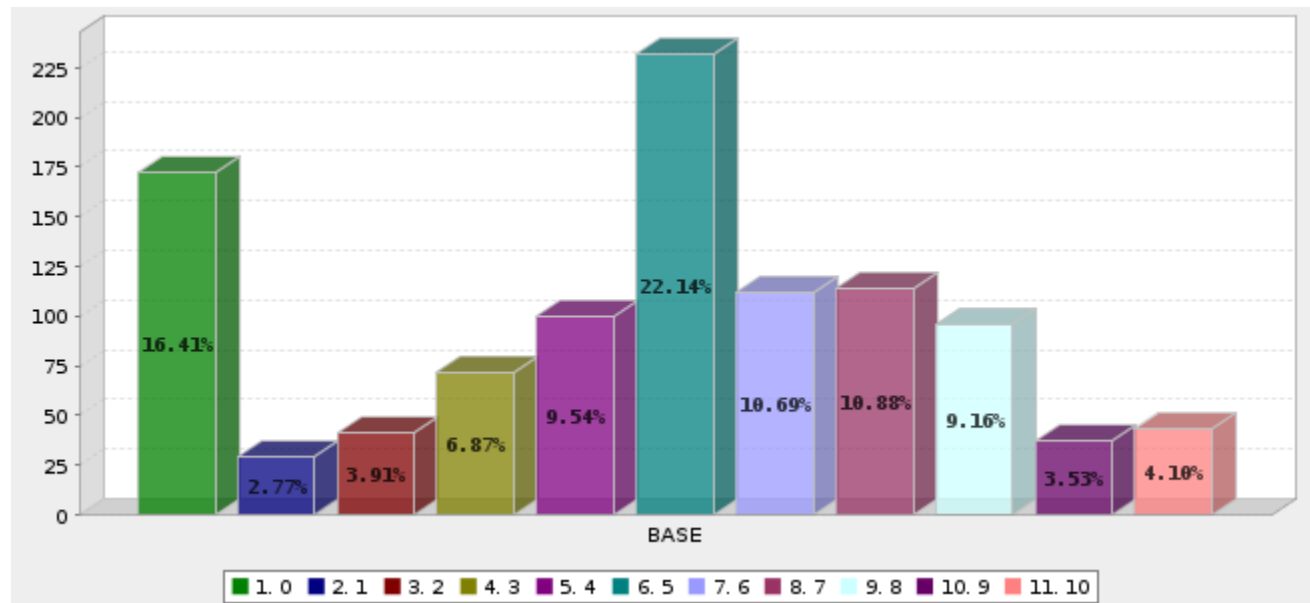

	Respuestas	Frecuencia	Porcentaje
1.	0	172	16.41%
2.	1	29	2.77%
3.	2	41	3.91%
4.	3	72	6.87%
5.	4	103	9.54%
6.	5	232	22.14%
7.	6	122	10.69%
8.	7	114	10.88%
9.	8	96	9.16%
10.	9	37	3.53%
11.	10	43	4.10%
	Total	1061	100%

Análisis: Los datos mostrados anteriormente en el gráfico y cuadro, indican la percepción que tienen la población del municipio de San Miguel en cuanto a la calificación que le darían a la gestión del actual gobierno, dónde un 22.14 por ciento de la población le otorgan un 6.5 de

calificación, mientras que un 16.41 por ciento lo califican con un uno, un 10.88 le dio una calificación de 8.7, además de un 10.69 por ciento que lo calificó con una nota de 7.6.

20)- ¿Considera usted que la delincuencia actualmente ha aumentado, sigue igual o ha disminuido?

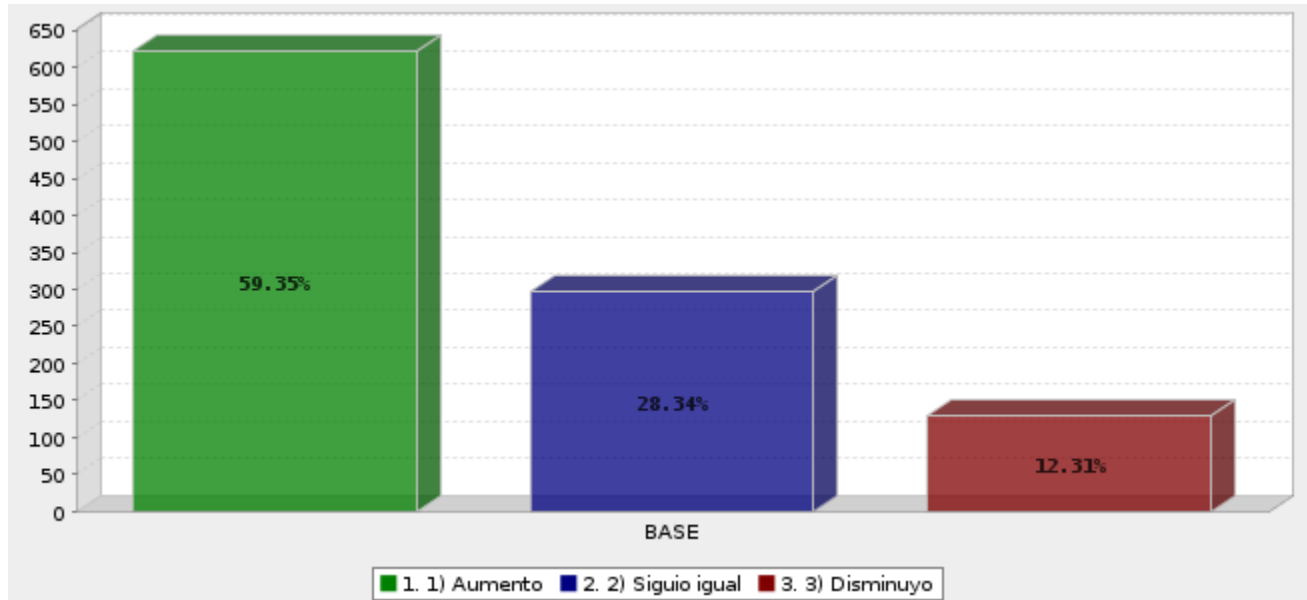

	Respuestas	Frecuencia	Porcentaje
1.	1) Aumento	622	59.35%
2.	2) Sigue igual	307	28.34%
3.	3) Disminuyó	132	12.31%
	Total	1061	100%

Análisis: Los datos mostrados anteriormente en el gráfico y cuadro, indican la percepción que tienen la población del municipio de San Miguel en cuanto a la situación delincencial del país, precisamente el 59.35 por ciento de los encuestados consideraron que la situación delincencial ha aumentado, un 28.34 por ciento opinaron que la situación sigue igual y tan sólo un 12.31 por ciento consideraron que la situación delincencial a disminuido.

20- ¿Conoce a los candidatos a diputados para las próximas elecciones?

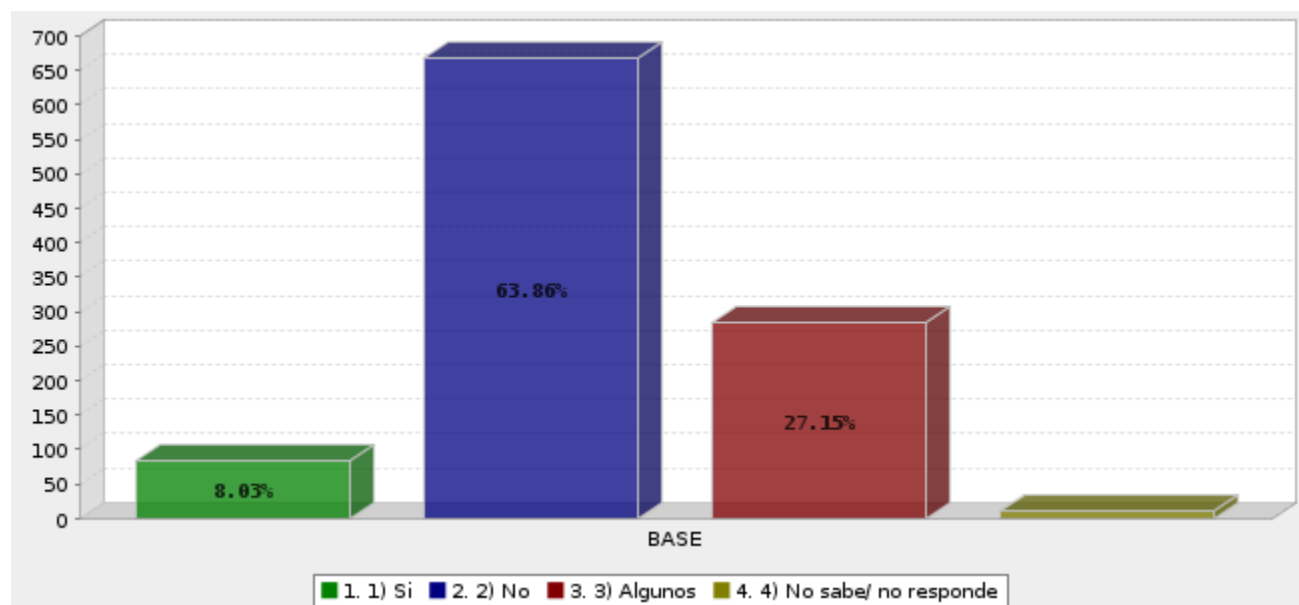

	Respuestas	Frecuencia	Porcentaje
1.	1) Si	84	8.03%
2.	2) No	668	63.86%
3.	3) Algunos	294	27.15%
4.	4) No sabe/ no responde	15	0.96%
	Total	1061	100%

Análisis: Los datos mostrados anteriormente en el gráfico y cuadro, si la población del municipio de San Miguel conoce a los candidatos a diputados por San Miguel para las próximas elecciones, dónde un 63.86 por ciento respondieron que no los conocen, un 27.15 por ciento dijeron que conocen a algunos y tan sólo un 8.03 por ciento respondieron que sí les conocen.

21) Si las elecciones fueran el próximo domingo, ¿por cuál partido votaría usted para diputados?

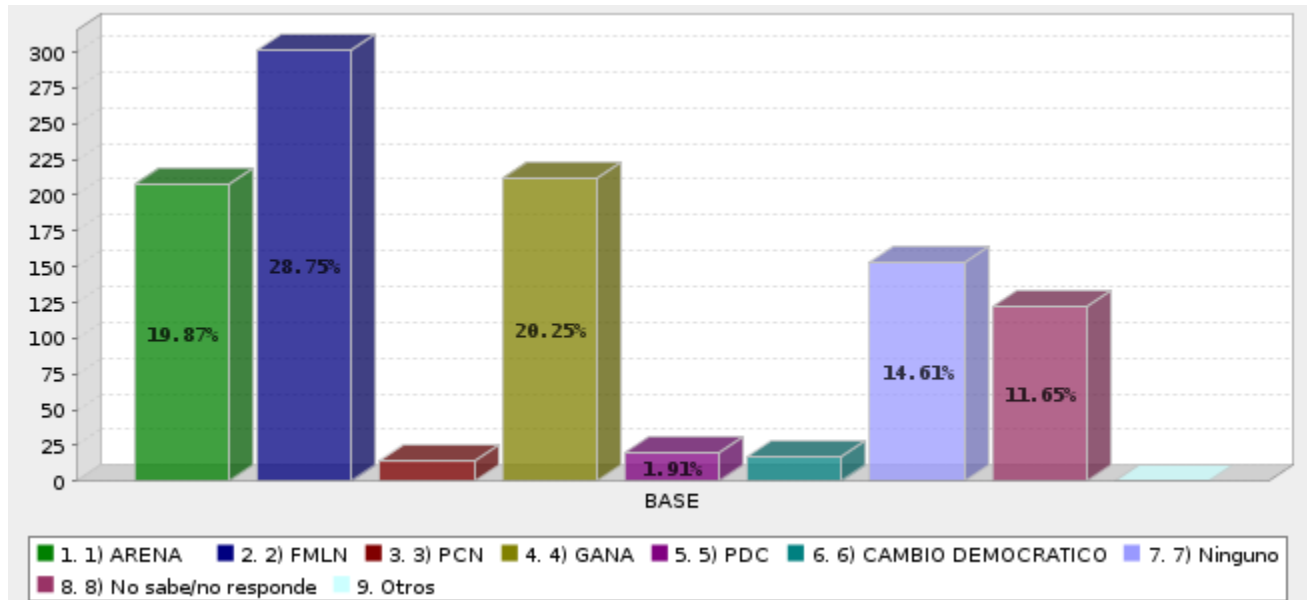

	Respuestas	Frecuencia	Porcentaje
1.	1) ARENA	208	19.87%
2.	2) FMLN	301	28.75%
3.	3) PCN	14	1.34%
4.	4) GANA	212	20.25%
5.	5) PDC	20	1.91%
6.	6) CAMBIO DEMOCRATICO	17	1.62%
7.	7) Ninguno	157	14.61%
8.	8) No sabe/no responde	132	11.65%
9.	9) Otros	0	0.00%
	Total	1061	100%

Análisis: Los datos mostrados anteriormente en el gráfico y cuadro, indican la percepción que tienen la población del municipio de San Miguel en cuanto a si las elecciones fueran hoy por qué partido político votarían para diputados. Un 28.75 por ciento de los migueleños respondieron que votarían por el FMLN, el 20.25 de los encuestados respondieron que por GANA, el 19.87 por ciento opinaron que votarían por ARENA seguido de un 14.61 por ciento que opinaron que no votarían por ninguno y un 11.65 por ciento que no respondieron.

22- ¿Según su opinión que personaje político es el que goza de más popularidad actualmente a nivel nacional?

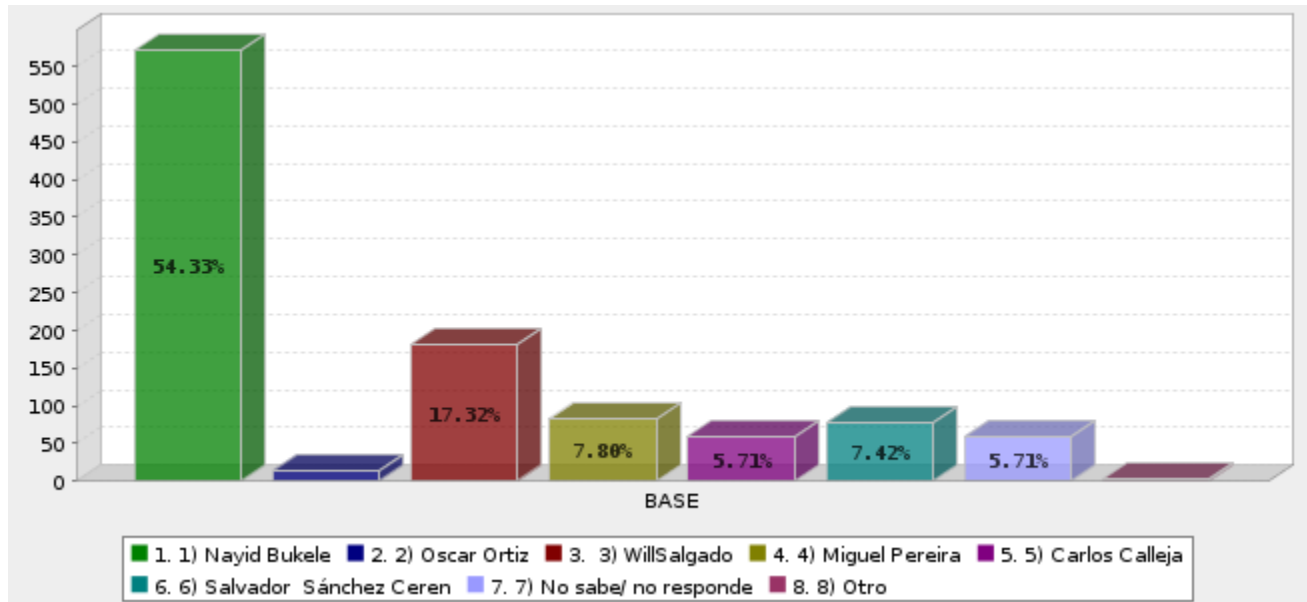

	Respuestas	Frecuencia	Porcentaje
1.	1) Nayib Bukele	571	54.33%
2.	2) Oscar Ortiz	15	1.43%
3.	3) Will Salgado	182	17.32%
4.	4) Miguel Pereira	82	7.80%
5.	5) Carlos Calleja	60	5.71%
6.	6) Salvador Sánchez Cerén	78	7.42%
7.	7) No sabe/ no responde	70	5.71%
8.	8) Otro	3	0.29%
	Total	1061	100%

Análisis: Los datos mostrados anteriormente en el gráfico y cuadro, indican la percepción que tienen la población del municipio de San Miguel en cuanto a que personaje del ámbito político goza de mayor popularidad, donde un 54.33 por ciento respondió que Nayib Bukele es el más popular, mientras que un 17.32 por ciento consideraron que es Wilfredo Salgado y un 7.80 por ciento opinaron que Miguel Pereira, un 7.42 por ciento respondieron que Salvador Sánchez Cerén y tan sólo un 5.71 por ciento respondieron que Carlos Calleja es el personaje con mayor popularidad en el ámbito político.

Ficha técnica

Institución responsable: Universidad “Gerardo Barrios” Sede Central

Coordinación De Investigación

Encuestas Válidas En Total: 1061

Muestras Aleatorias Simples,

Género y grupos de edad, aleatorio

Se visitaron diferentes cantones y colonias del municipio de san miguel

Se utilizó un nivel de confianza del 95 %, siendo la Prevalencia del nivel de error de 0.03 %

nivel de incidencia del fenómeno que corresponde al 50 %, la muestra obtenida 1061

Forma de realización: Entrevista personal, a través del programa question Pro.

Fecha de realización: Del 28 de julio hasta el 29 e septiembre 2017.

Dirección general: Osmel Sánchez

N: 198,389